

Air Asia
SPHZ-B1.1

ราคาเริ่มต้น **18,999**

#วันหยุดสุดจัด
#ตะลุยเกาะไดโนเสาร์ Nusa Penida

BALI BEWITCHING
กัวบาหลี่ • ประตูสวรรค์วัดเลมปุงยังค์ • วัดเบซากี

- อุทยานวัฒนธรรมการ์คา วิษณุ
- วิหารทานาโลต : วัดกลางทะเลที่เป็นสัญลักษณ์ของบาหลี่ ไคเค่เค่นยานพระอาทิตย์ตก
- วัดเลมปุงยังค์ : ประตูสวรรค์ที่มองเห็นทัศนียภาพงดงามของภูเขาไฟอากุง
- วัดเบซากีห์ : วัดที่ใหญ่และศักดิ์สิทธิ์ที่สุดในบาหลี่
- วัดศีร์ษะเน็มปุเอ : วัดน้ำพุศักดิ์สิทธิ์สำหรับพิธีชำระล้างและบำบัด
- เกาะนูซาเพนิดา • หาดนางฟ้า • หาดโบรเคน • บาหลี่ฮิลล์

TIP 1,800/ท่าน | **★★★★** โรงแรม 4 ดาว | **แบบพิเศษ** | **4 วัน 3 คืน**

เดินทางโดยสายการบิน THAI AIR ASIA (FD)

วันที่	โปรแกรมท่องเที่ยว	เช้า	เที่ยง	เย็น	โรงแรม
1	กรุงเทพฯ – วิหารทานาโลต		☉	☉	KUTA BEACH LEGIAN, IXORA KUTA CENTER หรือเทียบเท่า
2	วัดเลมปุงยังค์ - วัดเบซากี๋ - วัดน้ำพุ ศักดิ์สิทธิ์ TEMPAKSIRING	☉	☉	☉	KUTA BEACH LEGIAN, IXORA KUTA CENTER หรือเทียบเท่า
3	ท่าเรือซันนอร์ – เกาะนูซาเพอนิดา – หาดเกอลิ่งกิง - หาดแองเจิลส์ บิลลาบง – หาดโบรเคน-Crystal Bay	☉	☉	☉	KUTA BEACH LEGIAN,

	อนุสาวรีย์มหาภารตะ - สวนพระ วิษณุ - ชายหาดJimbaran				IXORA KUTA CENTER หรือเทียบเท่า
4	ข้อปั้งของที่ระลึก - สนามบิน - กรุงเทพฯ	☉			

อัตราค่าบริการพักห้องละ2-3 ท่าน **สำหรับหนังสือเดินทางต่างชาติเก็บเพิ่ม 1,000 บาท** (เป็นข้อตกลงในการคิดเรตราคาราวต่างชาติจากประเทศ ปลายทาง)			
วันที่เดินทาง	ผู้ใหญ่	ทารกอายุ ต่ำกว่า 2 ปี	พักเดี่ยว
วันที่ 13-16 มีนาคม 2568 (Promotion)	18,999	3,900.-	3,900. -
วันที่ 20-23 มีนาคม 2568	19,999	3,900.-	3,900. -
วันที่ 04-07 เมษายน 2568(วัน หยุดยาว)	20,999	3,900.-	3,900. -
วันที่ 12-15 เมษายน 2568(วัน หยุดยาว)	25,999	3,900.-	3,900. -
วันที่ 13-16 เมษายน 2568(วัน หยุดยาว)	25,999	3,900.-	3,900. -
วันที่ 24-27 เมษายน 2568	19,999	3,900.-	3,900. -
วันที่ 01-04 พฤษภาคม 2568 (วันหยุดยาว)	23,999	3,900.-	3,900. -
วันที่ 02-05 พฤษภาคม 2568 (วันหยุดยาว)	23,999	3,900.-	3,900. -
วันที่ 15-18 พฤษภาคม 2568	19,999	3,900.-	3,900. -
วันที่ 22-25 พฤษภาคม 2568(Promotion)	18,999	3,900.-	3,900. -
วันที่ 31พฤษภาคม-03 มิถุนายน 2568	19,999	3,900.-	3,900. -
วันที่ 05-08 มิถุนายน 2568	20,999	3,900.-	3,900. -

วันที่ 18-21 กรกฎาคม 2568	21,999	3,900.-	3,900. -
วันที่ 25-28 กรกฎาคม 2568	21,999	3,900.-	3,900. -
วันที่ 01-04 สิงหาคม 2568	21,999	3,900.-	3,900. -
วันที่ 21-24 สิงหาคม 2568	19,999	3,900.-	3,900. -
วันที่ 28-31 สิงหาคม 2568(Promotion)	18,999	3,900.-	3,900. -
วันที่ 04-07 กันยายน 2568	20,999	3,900.-	3,900. -
วันที่ 11-14 กันยายน 2568	20,999	3,900.-	3,900. -
วันที่ 18-21 กันยายน 2568	20,999	3,900.-	3,900. -
วันที่ 25-28 กันยายน 2568	20,999	3,900.-	3,900. -
วันที่ 02-05 ตุลาคม 2568(Promotion)	18,999	3,900.-	3,900. -
วันที่ 16-19 ตุลาคม 2568	19,999	3,900.-	3,900. -

เด็กอายุ 2-11 ปี พักห้อง TWN/DBL เป็นท่านที่ 2 ในห้อง ราคาเท่าผู้ใหญ่
 เด็กอายุ 2-11 ปี พักห้อง TWN/DBL (เด็กไม่มีเตียง) เป็นท่านที่
 3 ในห้อง ลดราคา 600 บาท
 เด็กอายุ 2-11 ปี พักห้อง TRP (เด็กมีเตียง) แบบเสริมเตียง
 ลดราคา 300 บาท
 มีตัวเครื่องบินแล้วจอยแลนด์ ลด
 ราคา 8,000 บาท

เงื่อนไขการจอง มัดจำท่านละ 7,000 บาท
ช่วงเทศกาลท่านละ 10,000 บาท

วันแรก กรุงเทพฯ – วิหารทานาลือท - (L/D)

03.00 น. คณะพร้อมกันที่สนามบินดอนเมือง อาคารระหว่างประเทศ อาคาร
 1 ROW 2 ประตู 1 สายการบิน AIR ASIA (FD) โดยมีเจ้าหน้าที่ของบริษัทฯ
 คอยต้อนรับและอำนวยความสะดวกในการเช็คอินเอกสารและสัมภาระ

ไม่รวมค่าธรรมเนียมทิปไกด์ท้องถิ่น+ค่าทิปคนขับรถ และค่าทัวร์ส่วนตัวเหลือ ท่าน
ละ 1,800 บาท
ชำระที่สนามบิน

06.15 น. นำท่านบินลัดฟ้าสู่ “เกาะสวรรค์บาหลี” ประเทศอินโดนีเซีย เทียว
 บินที่ FD396 (ไม่มีอาหารและเครื่องดื่มบริการบนเครื่อง)

RE-CHECK เอกสารสำหรับใช้เดินทางเข้าบาหลี**1. พาสปอร์ตที่มีอายุเหลือมากกว่า 6 เดือน ณ วันที่เดินทาง.**

11.30 น. เดินทางถึงสนามบินนุราลัย เกาะบาหลี เมืองเดนพาซาร์ เมืองเอกของเกาะบาหลี หลังผ่านการตรวจคนเข้าเมืองแล้วต้อนรับท่านด้วยพวงมาลัยดอกไม้หอมโดยสาวสวยชาวบาหลีที่สนามบิน

เที่ยง ๑๐ รับประทานอาหารเที่ยง ณ ภัตตาคาร

จากนั้นพาทุกท่านเดินทางไป ชมวิหารกลางสมุทรอินเดียนานาลอท เชื่อกันว่ามีภูเทพเจ้าลายศักดิ์สิทธิ์คอยปกปักรักษาอยู่ภายใต้วิหารงดงามยิ่งนักยามพระอาทิตย์ตกดิน ชมวิหารและหน้าผามหัศจรรย์และจุดชมวิวทิงดงาม ทานาลอทเป็นวิหารที่สร้างในศตวรรษที่ 16 โดยนักบุญดาวยังระวาดิที่บำเพ็ญศีลภาวนาและศักดิ์สิทธิ์มากเป็นที่นับถือของชาวบาหลี ชมวัดบนโขดหินริมมหาสมุทรอินเดียน เป็นสถานที่ถ่ายทำละครดัง ดอกแก้วการะบุหนิง และภาพยนตร์เรื่องต่างๆ

ค่ำ ๑๐ บริการอาหารค่ำ ณ ภัตตาคาร

จากนั้นนำท่านเข้าสู่ที่พัก KUTA BEACH LEGIAN/EDEN KUTA HOTEL / IXORA KUTA CENTER หรือเทียบเท่าระดับ 4 ดาว

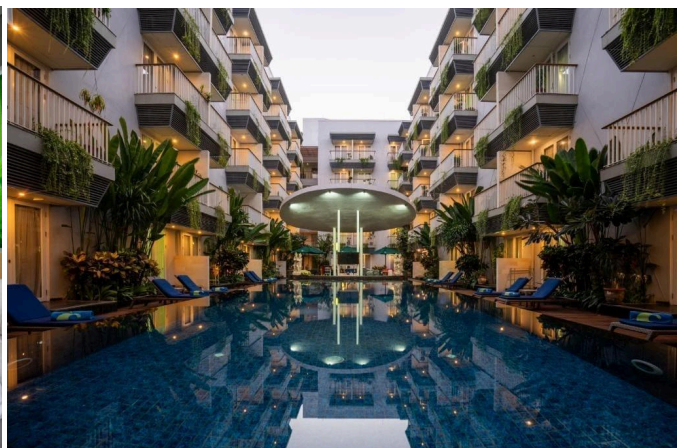
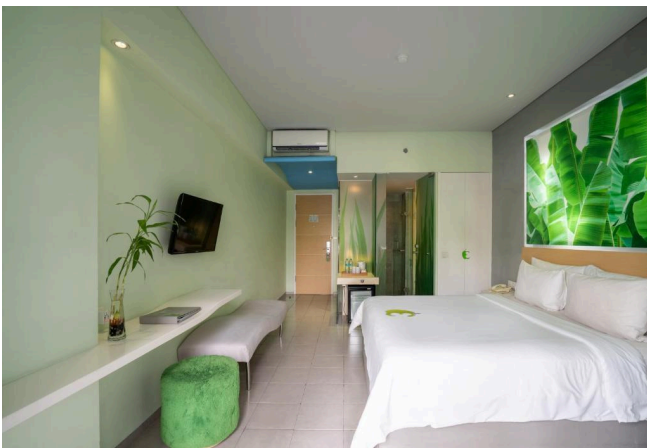

วันที่สอง วัดเลมปุย้ง - วัดเบชากี - วัดน้ำพุศักดิ์สิทธิ์ TEMPAKSIRING (B/L/D)

เช้า ๑๐ รับประทานอาหารเช้า ณ ห้องอาหาร

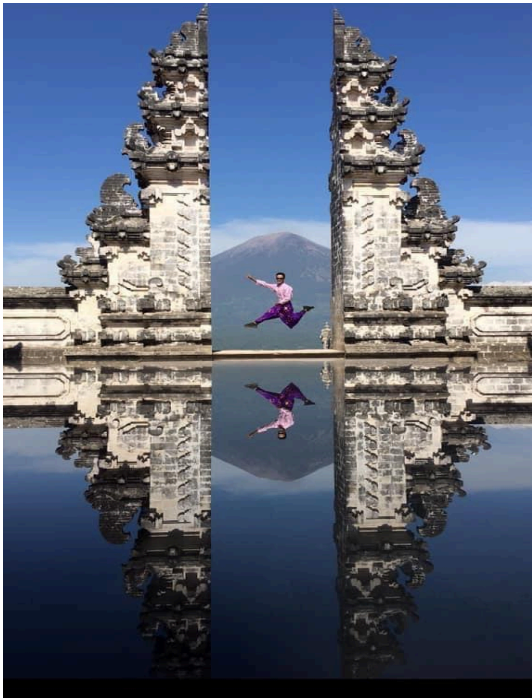

เดินทางสู่ **วัดเลมปุย้งค์ (Lempuyang Temple)** เป็นหนึ่งในเดสทินเนชั่นยอดเยี่ยมอันดับต้นๆ ของนักท่องเที่ยว เลมปุย้งค์เป็นวัดเก่าแก่ที่สะท้อนศิลปวัฒนธรรมของชาวบาหลีสตามคติความเชื่อของศาสนาพราหมณ์-ฮินดู ที่แบ่งพื้นที่ของวัดเป็น 3 ส่วนเหมือนกับร่างกายมนุษย์ (ส่วนศีรษะ ร่างกาย และปลายเท้า) โดยชั้นบนสุดจะเป็นที่ประทับขององค์พระศิวะ หนึ่งในเทพเจ้าสูงสุด 3 พระองค์ (ตรีมูรติ) ของศาสนาพราหมณ์-ฮินดู ให้ท่านอิสระถ่ายภาพกับประตูดินขนาดใหญ่ ที่มีฉากหลังเป็นภูเขาไฟอาถุขหนึ่งใญภูเขาที่ยังคงมีพลังบนเกาะบาหลีส



จากนั้นเดินทางสู่ **วัดเบชากี THE MOTHER OF TEMPLE** เป็นวัดที่รวบรวมความเป็นที่สูงสุดของ บาหลีส ไว้หลายประการ นอกจากจะเป็นวัดที่ใหญ่ที่สุด สวยงามที่สุด มีความสำคัญมากที่สุด ยังเป็นวัดที่มีประวัติศาสตร์ยาวนานที่สุด วัดแห่งนี้ถือเ็นมารดา ของมวลวิหาร เพราะเป็นวัดในศาสนาฮินดูที่ใหญ่ที่สุดบน เกาะบาหลีส และยังถือว่าเป็นวัดที่ศักดิ์สิทธิ์เหนือวัดทั้งปวง วัดเบชากี เริ่มสร้างใน ศตวรรษที่8 และได้ขยายจนมีขนาดเท่าปัจจุบัน คนบาหลีสยกให้เป็นวัดหลวง

หรือ **Mother of Temple** วัดแห่งนี้เป็นวัดที่มีขนาดกว้างใหญ่ไพศาล ประกอบด้วยวัดเล็กๆอีก23แห่ง อยู่ภายใน ซึ่งก็มีความสำคัญ ต่างๆกันไป โดยมีการจัดวางให้เรียงรายอยู่เป็นชั้นๆกว่า7ชั้น เรียงรายไปตามไหล่เขา และยังมีแท่นบูชาบรรพบุรุษของชาวบาหลีส ตั้งเรียงรายอีกหลายร้อยแท่น มีฉากหลังที่สวยงาม

เป็น ภูเขาไฟคูนุงอากุง ซึ่งเป็นภูเขาไฟลูกที่ใหญ่ที่สุดในบาหลีส และมีประวัติศาสตร์ที่ยาวนานมาตั้งแต่ก่อนประวัติศาสตร์เลยทีเดียว
***** หากมีการแจ้งเตือนภัยภูเขาไฟ ขอสงวนสิทธิ์ในการปรับเปลี่ยนวันบว
 ร์แทน *****



เที่ยง ๑๐) รับประทานอาหารเที่ยง ณ ภัตตาคาร

****หากมีเวลา****แวะชมโรงงานหัตถกรรม , ร้านกาแฟช็อคโกแลตและโรงงานผ้าบาติก, บาหลีสวิงค์ Bali Swing (Optional Tour ชำระเพิ่ม 15 USD โปรดเช็คราคาที่หน้างานด้วยตัวเองอีกครั้ง)

นำท่านเข้าชมวัดเตียร์ตา อัมปิล (Tirta Empul Temple) หรือที่คนไทยเรียกกันว่า "วัดน้ำศักดิ์สิทธิ์" สถานที่แห่งนี้ถูกสร้างขึ้นราวศตวรรษที่ 10 เป็นที่เคารพสักการะของชาวบาหลีส ตามตำนานเล่าว่า มหาเสนาบดีผู้ยิ่งใหญ่ของเบอดูลูใช้เวทมนต์แกะสลักอนุสรณ์สถานที่ด้วยเล็บมือของตน เพื่อเป็นอนุสรณ์สถานที่แห่งราชวงศ์วารมาเดวา ใช้ในประเพณีปลงพระศพของราชวงศ์ ซึ่งเชื่อกันว่าทำให้ราชวงศ์ได้กลายเป็นเทพเจ้าหลังจากเสียชีวิตลง ภายในวัดท่านจะได้พบกับบ่อน้ำศักดิ์สิทธิ์ที่มีอายุมากกว่า 1,000 ปี ซึ่งในปัจจุบันนี้ยังมีน้ำพุขึ้นมาตลอดเวลา เชื่อกันว่าพระอินทร์ทรงสร้างชั้นตอนที่เจาะพื้นพิภพเพื่อสร้างบ่อน้ำอมฤตชุบชีวิตนักรบของพระองค์ ชาวบาหลีสจึงมีความเชื่อว่า หากใครที่ได้มาชำระล้างร่างกายในสระน้ำแห่งนี้ จะเสริมสิริมงคลให้กับชีวิต ช่วยบำบัดรักษาโรคต่างๆ ให้ร่างกาย

แข็งแรง และขับไล่สิ่งเลวร้ายไปได้ และในทุกๆ ปี จะมีผู้คนนิยมเดินทางมาที่แห่งนี้เพื่อชำระร่างกายให้บริสุทธิ์อยู่เป็นจำนวนมาก



ค่ำ ๑๐ บริการอาหารค่ำ ณ ภัตตาคาร
จากนั้นนำท่านสู่ที่พัก ให้ท่านได้พักผ่อนตามอัธยาศัย

วันที่สาม ทำเรือขานูร์ – เกาะนูซาเปอนิดา – หาดเกอลิงกิง - หาดแองเจิลส์ บิลลาบง – หาดโบรเคน

Crystal Bay - อนุสาวรีย์มหาภารตะ - สวนพระวิษณุ - ชายหาดจิมบาลัน (B/L/D)

เช้า ๑๑ รับประทานอาหารเช้า ณ ห้องอาหารของโรงแรม
จากนั้นพาทุกท่านเดินทางไป **ทำเรือขานูร์** (รวมค่าเรือไปกลับแล้ว) นำท่านขึ้นเรือ เดินทางสู่ **เกาะนูซาเปอนิดา** เป็นเกาะที่อยู่ทางตะวันออกเฉียงใต้ของเกาะบาหลี ประเทศอินโดนีเซีย มีเกาะขนาดเล็กอยู่ใกล้ ๆ คือ นูซาเลิมโบงันและนูซาเจอนิงัน แยกจากเกาะบาหลีด้วยช่องแคบบาดุง
นำท่านเดินทางสู่จุดไฮไลท์ของเกาะดังนี้

1. **แองเจิลบิลลาบง (Angel Billabong)** เป็นอีกแอ่งน้ำทะเลธรรมชาติที่ยกตัวขึ้น ช่วงน้ำลงนักท่องเที่ยวสามารถลงไปแช่น้ำได้ประหนึ่งสระว่ายน้ำ อยู่ใน Sea View Pool ที่ขอบสระกระทบกับวิวท้องทะเลและท้องฟ้า สวยอย่างไม่มีใครเทียมล่ะ
2. **เกอลิงกิง บีช (Kelingking Beach)** หาดทรายสีขาวที่เจียบสงบพร้อมน้ำทะเลสีฟ้าคราม ล้อมรอบด้วยหน้าผาสูงชันและแหลมที่ตั้งอยู่บนเกาะนูซาปนีดา หนึ่งในมุมมองที่ดีที่สุดคือวิวจากด้านบนของชายหาดแห่งนี้ ซึ่งเป็นจุดแลนด์มาร์คแห่งใหม่ในการถ่ายรูป อีกทั้งยังเป็นสถานที่ท่องเที่ยวยอดนิยมอีกด้วย

3. โบรคเคน บีช (Broken Beach) เป็นชายหาดเล็กๆ ที่ตั้งงามตั้งอยู่บนเกาะนูซาปนีดา จุดเด่นของชายหาดแห่งนี้คือ หินที่โดนน้ำทะเลกัดเซาะจนกลายเป็นอุโมงค์ดูเหมือนกับเป็นสะพาน ด้านล่างคือผืนน้ำทะเลสีฟ้าใสที่ดูเหมือนไหลเข้าและออกจากมหาสมุทร เป็นอีกจุดเช็คอินถ่ายรูปสวยๆ ที่ไม่ควรพลาดเมื่อไปเที่ยวบาหลี่



เที่ยง 📍 **รับประทานอาหารเที่ยง ณ ภัตตาคาร**
 นำท่านสู่ **Crystal Bay** เป็นจุดดำน้ำที่ฮิตที่สุดของบาหลี่ในการดูสัตว์ใหญ่อย่างโมลาโมล่าและแมนต้า เพราะน้ำที่นี้เย็น และเป็นทะเลเปิด คลื่นค่อนข้างใหญ่ ลูกค้าสามารถเดินเล่นผ่อนคลายริมชายหาด

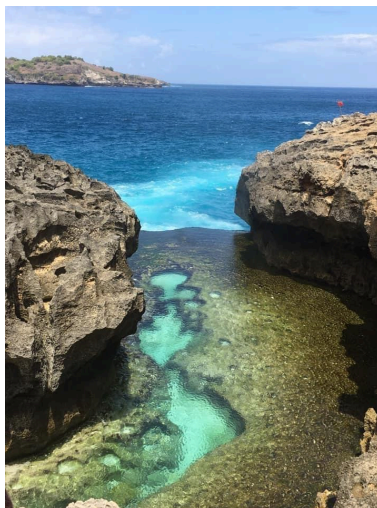

เดินทางด้วยเรือเร็วกลับสู่ ท่าเรือชานูร์



นำท่านเดินทางผ่านประตูเทพเจ้าเข้าสู่ตัวเมือง **ชมอนุสาวรีย์มหาภารตะ** สัญลักษณ์ของเกาะบาหลี, ผ่านชมอนุสาวรีย์ บิมา เทพเจ้าแห่งท้องทะเล ย่าน Kartika Plaza หลังจากนั้นเดินทางเข้าชม อนุสาวรีย์มหาภารตะ **Garuda Wisnu Kencana Cultural Park** สวนพระวิษณุ อนุสาวรีย์ขนาดใหญ่ครึ่งตัว จำลองมาจากรูปสลักการะของพระวิษณุ พระผู้ปกป้องโลก เป็นรูปปั้นพระวิษณุ(พระนารายณ์) 1 ใน 3 เทพเจ้าสูงสุด

ของชาวฮินดู ชีนกครุท (นกอินทรี) เทพการูต้า เทพเจ้าแห่งอิสระเบริภาพของชาวฮินดู ซึ่งเป็นพาหนะของพระองค์ มีความสูง 150 เมตร กว้าง 64 เมตร ขนาดน้ำหนัก 4,000 ตัน สวนวิษณุแห่งนี้มีความกว้างโดยประมาณ 240 ไร่ และสถานที่แห่งนี้ยังใช้จัดแสดงโชว์ วัฒนธรรมบาหลี เช่น ระบำบารอง ไวต์ต้อนรับแขกบ้านแขกเมืองอีกด้วย

ค่ำ ๑๐ บริการอาหารค่ำ ณ ภัตตาคาร แบบบาหลีดั้งเดิม ณ ชายหาดจิมบาลัน **พิเศษ!!เมนูกุ้งย่างราดซอสท้องถิ่น** พร้อมชมบรรยากาศงดงามริมทะเลพระอาทิตย์ลับขอบฟ้าริมมหาสมุทรและดนตรีบรรเลงตามชายฝั่ง **(LOCAL MENU)**



จากนั้นนำท่านสู่ที่พัก ให้ท่านได้พักผ่อนตามอัธยาศัย
วันที่สี่ ซุปปิ้งของทีระลิก – สนามบิน – ดอนเมือง
(B/-/-)

เช้า ๑๐ รับประทานอาหารเช้า ณ ห้องอาหารของโรงแรม

นำท่านไป ช้อปที่ร้าน KRISNA ชื้อของที่ระลึกก่อนกลับ ได้เวลาอันสมควร นำท่านเดินทางสู่สนามบิน

12.05 น. ออกเดินทางสู่สนามบินดอนเมือง โดยสายการบิน AIR ASIA เที่ยวบินที่ FD397

15.40 น. เดินทางกลับถึงสนามบินดอนเมือง พร้อมความประทับใจ

หากท่านสนใจตัดกรุ๊ปหรือทำกรุ๊ปเหมา กรุณาติดต่อผ่าน AGENCY

***พีเรียดราคาโปรโมชั่น 18,999.- ไม่สามารถตัดกรุ๊ปเหมาได้ ***

ราคาตัดกรุ๊ปเหมาเริ่มต้น 19,999.-

**เงื่อนไขการจอง มัดจำท่านละ 7,000 บาท
ช่วงเทศกาลท่านละ 10,000 บาท**

*** เมื่อชำระค่ามัดจำแล้วถือว่ารับทราบเงื่อนไขการจองทัวร์ทุกประการ ***

พร้อมส่งสำเนาหน้าพาสปอร์ตให้เจ้าหน้าที่จองทัวร์ / ส่วนที่เหลือจ่ายก่อนเดินทาง 15 วัน

*** กรุณาตรวจสอบพาสปอร์ต ต้องมีอายุใช้งานเหลือไม่น้อยกว่า 6 เดือน นับจากวันเดินทาง***

หมายเหตุ โปรแกรมการเดินทางอาจเปลี่ยนแปลงตามความเหมาะสม บริษัทฯ ขอสงวนสิทธิ์ในการปรับเปลี่ยนราคา หากมีการปรับขึ้นของราคาน้ำมันของสายบินหรือการเปลี่ยนแปลงกฎการเข้าประเทศที่มีค่าใช้จ่ายเพิ่มเติมรวมถึงการปรับเพิ่มราคาค่าบัตรเข้าชมสถานที่ท่องเที่ยว (ตามประกาศของสถานที่ท่องเที่ยวนั้นๆ หลังการจองทัวร์)

อัตราโดยรวม

- ❖ ค่ารถโค้ชปรับอากาศบริการตลอดการเดินทางตามรายการทัวร์
- ❖ ตัวเครื่องบินและภาษีน้ำมันตามรายการ ไป/กลับตามกำหนดการของคณะทัวร์ รวมน้ำหนักกระเป๋า 20 กก.

- ❖ ค่าอาหาร และเครื่องดื่มที่ระบุไว้ในรายการ
- ❖ ค่าที่พัก 3 คืนพักห้องละ 2-3 ท่าน
- ❖ ค่าบัตรเข้าชมสถานที่ท่องเที่ยวต่าง ๆ ตามรายการที่ได้ระบุไว้
- ❖ ค่าประกันอุบัติเหตุในการเดินทาง 1,000,000 บาท (ขึ้นอยู่กับเงื่อนไขของกรมธรรม์เฉพาะเหตุการณ์ที่เกิดขึ้นระหว่างวันเดินทางเท่านั้นโดยจะต้องใช้ใบรับรองแพทย์และใบเสร็จรับเงินในการเบิก)

อัตรานี้ไม่รวม

- ❖ **ค่าทิปไกด์+ค่าทิปคนขับรถเหมาจ่ายท่านละ 1,800 บาท ชำระที่สนามบินดอนเมือง (ไม่รวมค่าทิปหัวหน้าทัวร์ตามความพึงพอใจ)**
- ❖ **ค่าใช้จ่ายที่เกิดจากสถานที่ท่องเที่ยวปรับราคาหรือเปลี่ยนแปลงค่าบัตรเข้าชมในสถานที่ ตามประกาศของสถานที่ท่องเที่ยวนั้นๆ**
- ❖ ค่าทำหนังสือเดินทางไทย และค่าธรรมเนียมสำหรับผู้ถือพาสปอร์ตต่างชาติ
- ❖ ค่าอาหาร และเครื่องดื่มที่ไม่ได้ระบุไว้ในรายการ
- ❖ ค่าใช้จ่ายอื่นๆ ที่มีได้ระบุไว้ในรายการ เช่น ค่าซักรีด โทรศัพท์ ค่ามินิบาร์ ฯลฯ
- ❖ ภาษีมูลค่าเพิ่ม 7% และภาษีหัก ณ ที่จ่าย 3%

เอกสารที่ใช้ในการเดินทาง

- ❖ หนังสือเดินทางที่มีวันกำหนดอายุใช้งานเหลือไม่น้อยกว่า 6 เดือน หรือ 181 วัน นับจากวันที่จะออกเดินทาง

เงื่อนไขในการยกเลิกทัวร์

- ❖ ยกเลิกก่อนเดินทาง 45 วันขึ้นไป คืนค่าใช้จ่ายเต็มจำนวน
- ❖ ยกเลิกก่อนเดินทาง 15-44 วัน สงวนสิทธิ์ยึดค่าใช้จ่ายที่ชำระมาทั้งหมด
- ❖ ยกเลิกก่อนเดินทางน้อยกว่า 15 วัน สงวนสิทธิ์ยึดค่าทัวร์เต็มจำนวนหรือทั้งหมดที่ชำระมา
- ❖ **กรณีมีเหตุยกเลิกทัวร์ โดยไม่ใช่ความผิดพลาดของบริษัททัวร์ เช่น เกิดจากสายการบิน ภัยธรรมชาติ หรือเหตุการณ์ต่างๆ แนวทางปฏิบัติจะเป็นไปตามสายการบินเท่านั้น**
- ❖ **กรณียกเลิก ช่วงวันหยุดเทศกาล วันหยุดนักขัตฤกษ์ วันหยุดยาว เนื่องจากเงื่อนไขการชำระเงินกับสายการบินและโรงแรมที่ต่างประเทศ ทำให้ไม่สามารถคืนค่าใช้จ่ายใดๆที่ชำระมาได้**
- ❖ **แนวทางปฏิบัติเป็นไปตาม พรบ. ธรุกิจนำเที่ยวทุกประการ**

เงื่อนไขการจองทัวร์

หากไม่ได้ร่วมบริการทานอาหาร หรือค่าตัวเข้าชมใดๆ ในกรณีจองทัวร์ไม่สามารถคืนเงินได้ เนื่องจากค่าบริการที่ต่างประเทศเป็นแบบเหมาจ่าย

1. เนื่องจากตัวเครื่องบินต้องเดินทางตามวันที่ ที่ระบุบนหน้าตั๋วเท่านั้น จึงไม่สามารถยกเลิก หรือเปลี่ยนแปลงการเดินทางใด ๆ ทั้งสิ้น ถ้ากรณียกเลิก หรือเปลี่ยนแปลงการเดินทาง ทางบริษัทฯ ขอสงวนสิทธิ์ในการคืนเงินทั้งหมดหรือบางส่วนให้กับท่าน
2. กรณีที่กองตรวจคนเข้าเมืองทั้งที่กรุงเทพฯ และในต่างประเทศปฏิเสธมิให้เดินทางออกหรือเข้าประเทศที่บริษัทฯ ระบุในรายการเดินทาง บริษัทฯ ขอสงวนสิทธิ์ไม่คืนค่าบริการไม่ว่ากรณีใด ๆ
3. ทางบริษัทฯ จะไม่รับผิดชอบใดๆ ทั้งสิ้น หากท่านใช้บริการของทางบริษัทฯ ไม่ครบ อาทิ ไม่เที่ยวบางรายการ, ไม่ทานอาหารบางมื้อ เพราะค่าใช้จ่ายทุกอย่างทางบริษัทฯ ได้ชำระค่าใช้จ่ายให้ตัวแทนต่างประเทศแบบเหมาขาด
4. **ค่าทัวร์เป็นแบบเหมาจ่ายกับบริษัททัวร์ในต่างประเทศ ไม่สามารถคืนเงินค่าทัวร์ในทุกกรณี**
5. ทางบริษัทฯ จะไม่รับผิดชอบใดๆ ทั้งสิ้น หากเกิดสิ่งของสูญหายจากการโจรกรรม และ/หรือ เกิดอุบัติเหตุที่เกิดจากความประมาทของตัวนักท่องเที่ยวเอง
6. เมื่อท่านตกลงชำระเงินไม่ว่าทั้งหมดหรือบางส่วนกับทางบริษัทฯ ทางบริษัทฯ จะถือว่าท่านได้ยอมรับในเงื่อนไขข้อตกลงต่างๆ ที่ได้ระบุไว้แล้วทั้งหมด
7. ผู้เดินทางจะต้องตรวจสอบสถานะของ Visa ด้วยตนเอง เช่นการต่ออายุ หรือการทำ Re-Entry หรือ สิทธิ หน้าที่ ต่างๆ หากมีเหตุหรือเกิดผลกระทบใดๆ ไม่ว่าในกรณีใดเกี่ยวกับ Visa ของท่าน ทางบริษัทฯ จะไม่รับผิดชอบในทุกกรณี
- 8.

หมายเหตุ

- ❖ หากทัวร์มีการยกเลิกเนื่องจากผู้เดินทางไม่ถึง 10 ท่าน คืนเงินเต็มจำนวน
- ❖ กรู๊ปคอนเฟิร์มเดินทาง 10 ท่านขึ้นไป // 15 ท่าน มีหัวหน้าทัวร์เดินทางไป ด้วยจากเมืองไทย
- ❖ หากมีเหตุสุดวิสัยอันเกิดจากประกาศสถานการณ์โควิดทำให้เดินทางไม่ได้ อ้างอิงตาม พรบ. ฉุกเฉินฯ เกี่ยวข้อง หักค่าใช้จ่ายที่เกิดขึ้นจริงโดยมีใบเสร็จยืนยันกับลูกค้า

- ❖ ตัวเครื่องบินเป็นแบบกรุปคณะ ไม่สามารถเลือกหรือล็อกที่นั่งได้ ที่นั่งอาจจะไม่ติดกัน ซึ่งเป็นไปตามเงื่อนไขของสายการบิน
- ❖ **เรื่องห้องพักรั่วเทศกาล** ห้องพักรั่วที่ลูกค้าระบุตอนจองทัวร์ ทางบริษัทจะ Request ให้ทางโรงแรมตามขั้นตอน ในบางครั้งโรงแรมอาจเปลี่ยนชนิดห้องพักรั่วของลูกค้า ณ วันเข้าพักรั่ว แต่ทางบริษัทยืนยันว่าจะเพียงพอต่อจำนวนลูกค้า เช่น
Request สำหรับเตียง Double Bed หากห้องไม่พอ อาจจะเป็นห้อง TWN ขยับเตียงให้ชิดกัน
Request สำหรับเตียง Triple Bed หากห้องไม่พอ จะจัดให้เป็น 2ห้อง โดยไม่เก็บเงินเพิ่ม ตามเงื่อนไขของโรงแรมที่จอง
- ❖ บริษัทฯ ขอสงวนสิทธิ์ที่จะเปลี่ยนแปลงรายละเอียดบางประการในทัวร์นี้ เมื่อเกิดเหตุจำเป็นสุดวิสัยจนไม่อาจแก้ไขได้และจะไม่รับผิดชอบใดๆ ในกรณีที่สูญหาย สูญเสียหรือได้รับบาดเจ็บที่นอกเหนือความรับผิดชอบของหัวหน้าทัวร์และเหตุสุดวิสัยบางประการ เช่น การนัดหยุดงาน ภัยธรรมชาติ การจลาจล ต่างๆ เนื่องจากรายการทัวร์นี้เป็นแบบเหมาจ่ายเบ็ดเสร็จ หากท่านสละสิทธิ์การใช้บริการใดๆ ตามรายการ หรือถูกปฏิเสธการเข้าประเทศ ไม่ว่าจะในกรณีใดก็ตาม ทางบริษัทฯ ขอสงวนสิทธิ์ไม่คืนเงินในทุกกรณี
- ❖ บริษัทฯ มีสิทธิ์ที่จะเปลี่ยนแปลงหรือสับเปลี่ยนรายการได้ตามความเหมาะสมบริษัทฯ ขอสงวนสิทธิ์ที่จะเลื่อนการเดินทางในกรณีที่มีผู้ร่วมคณะไม่ถึง 15 ท่าน การไม่รับประทานอาหารบางมื้อไม่เกี่ยวข้องกับรายการ ไม่สามารถขอหักค่าบริการคืนได้ เพราะการชำระค่าทัวร์เป็นไปในลักษณะเหมาจ่าย เมื่อท่านได้ชำระเงินมัดจำหรือทั้งหมด ไม่ว่าจะเป็นการชำระผ่านตัวแทนของบริษัทฯ หรือชำระโดยตรงกับทางบริษัทฯ ทางบริษัทฯ จะขอถือว่าท่านรับทราบและยอมรับในเงื่อนไขต่างๆ
- ❖ บริษัทฯ ไม่รับผิดชอบต่อค่าเสียหายในเหตุการณ์ที่เกิดจากสายการบิน ภัยธรรมชาติ ปฏิบัติและอื่นๆ ที่อยู่นอกเหนือการควบคุมของทางบริษัทฯ หรือค่าใช้จ่ายเพิ่มเติมที่เกิดขึ้นทางตรงหรือทางอ้อม เช่น การเจ็บป่วย, การถูกทำร้าย, การสูญหาย, ความล่าช้า หรือจากอุบัติเหตุต่างๆ